

# GEOREFFERENZIAZIONE DELLE STAZIONI DI MISURA



TABELLA DELLE STAZIONI DI MISURA

N°ford.	Descrizione	Coord. Est	Coord. Nord	Leq(A) dBA	L10 dBA	L5 dBA	Note
1	Piazza angolo Via Cella del Massaro	331.387.335,67	4455.513,58	51,30	52,10	58,00	Piazza
2	Via Primo Maggio	331.387.652,31	4455.513,74	51,40	52,20	58,00	Piazza
3	Via Primo Maggio	331.387.652,31	4455.513,74	55,60	60,50	43,00	luogo con monumento
4	(Largo) Agnà Don Romolo Mariani	331.387.743,21	4455.694,41	51,75	52,85	38,65	largo
5	Viale Don Luigi Chiome	331.387.657,92	4455.694,98	51,60	52,80	38,00	largo
6	Piazza Centrale - Copaldaqva - Via Roma	331.387.728,88	4455.666,11	62,50	65,10	39,50	Piazza - Municipio
7	Piazza Centrale - Copaldaqva - Via Roma	331.387.728,88	4455.666,11	62,50	65,10	47,50	Piazza - Chiesa
8	Piazza Centrale - Via Alpi	331.387.498,59	4455.487,23	63,60	67,85	47,50	Piazza - Chiesa
9	Via dei Benesiglieri - Via Alpi	331.387.710,05	4456.019,07	65,00	67,20	52,50	Scuola
10	Via Crottonense - Via U. Pascolo - Viale degli Alpi	331.387.737,09	4456.100,50	68,40	69,90	58,20	largo - Strada Provinciale

TABELLA DELLE STAZIONI DI MISURA PRINCIPALI

N°ford.	Descrizione	Coord. Est	Coord. Nord	Leq(A) dBA	L10 dBA	L5 dBA	Note
1	Piazza angolo Via Cella del Massaro	331.387.335,67	4455.513,58	42,20			30,00 Piazza
2	Via Primo Maggio	331.387.652,31	4455.513,74	44,85			41,00 luogo con monumento
3	Via Primo Maggio	331.387.652,31	4455.513,74	46,20			39,00 largo
4	(Largo) Agnà Don Romolo Mariani	331.387.743,21	4455.694,41	41,25			38,50 largo
5	Viale Don Luigi Chiome	331.387.657,92	4455.694,98	47,20			41,20 Piazza - Municipio
6	Piazza Centrale	331.387.728,88	4455.666,11	46,25			42,50 Piazza - Chiesa
7	Piazza Centrale	331.387.728,88	4455.666,11	46,25			37,50 Piazza - Chiesa
8	Piazza Centrale - Via Alpi	331.387.498,59	4455.487,23	48,50			41,00 Scuola
9	Via dei Benesiglieri	331.387.710,05	4456.019,07	49,00			42,50 Largo - Strada Provinciale
10	Via Crottonense - Via U. Pascolo - Viale degli Alpi	331.387.737,09	4456.100,50	49,00			52,50 Largo - Strada Provinciale

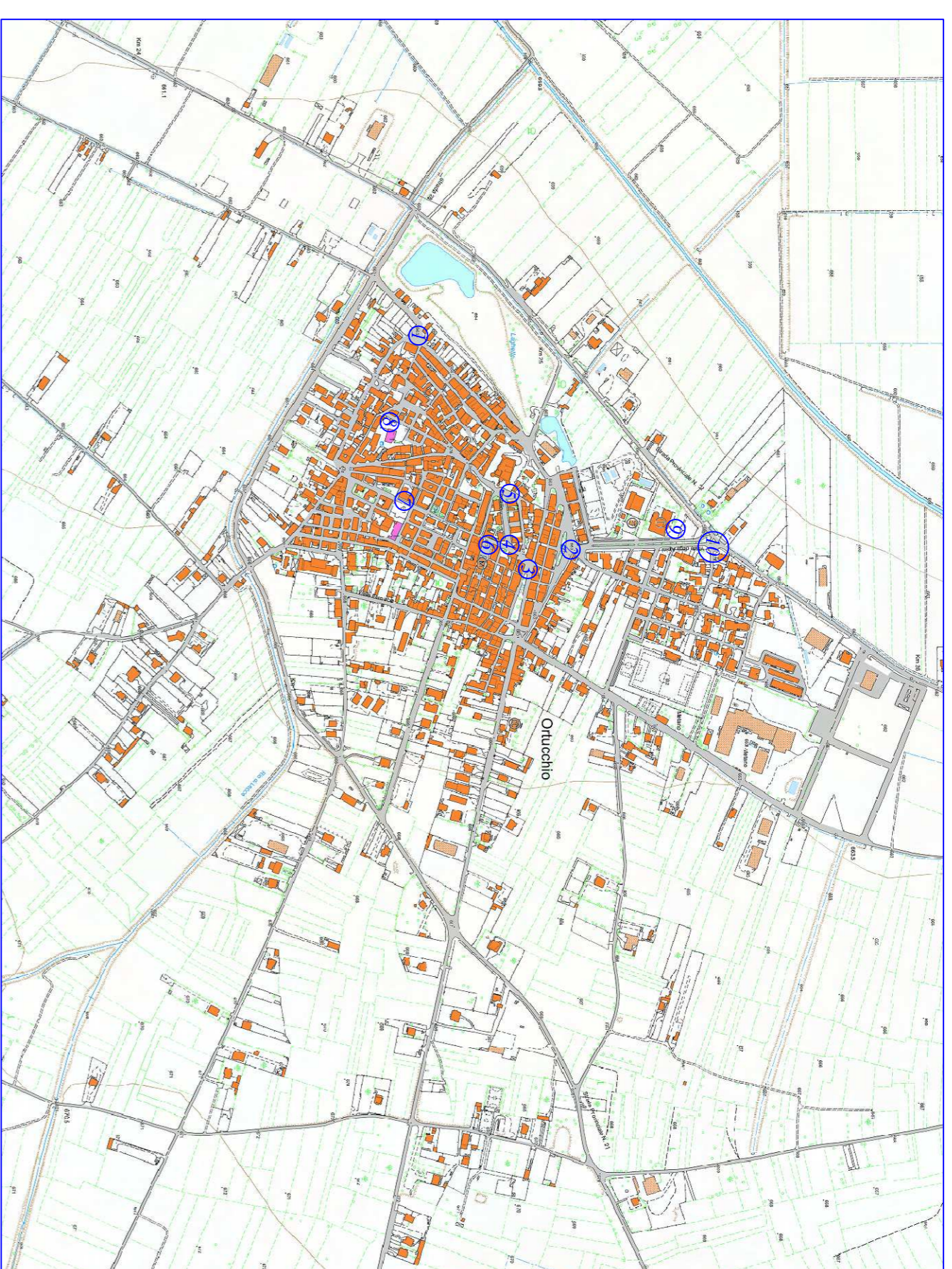
## INDIVIDUAZIONI DELLE SEZIONI ACUSTICHE

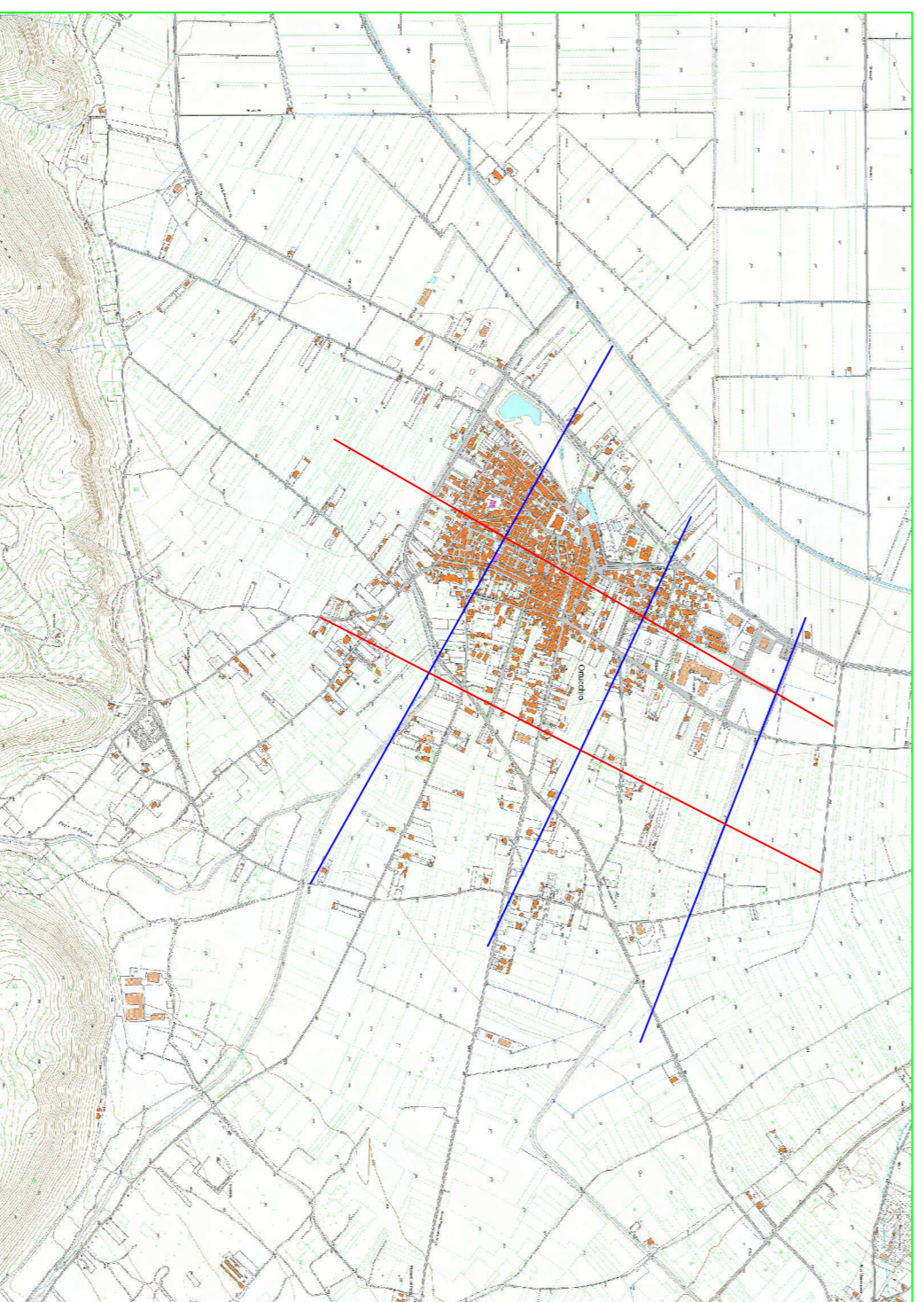

LEGENDA:  
 SEZIONI ACUSTICHE LONGITUDINALI  
 SEZIONI ACUSTICHE TRASVERSALI

### SEZIONE ACUSTICA TRASVERSALE

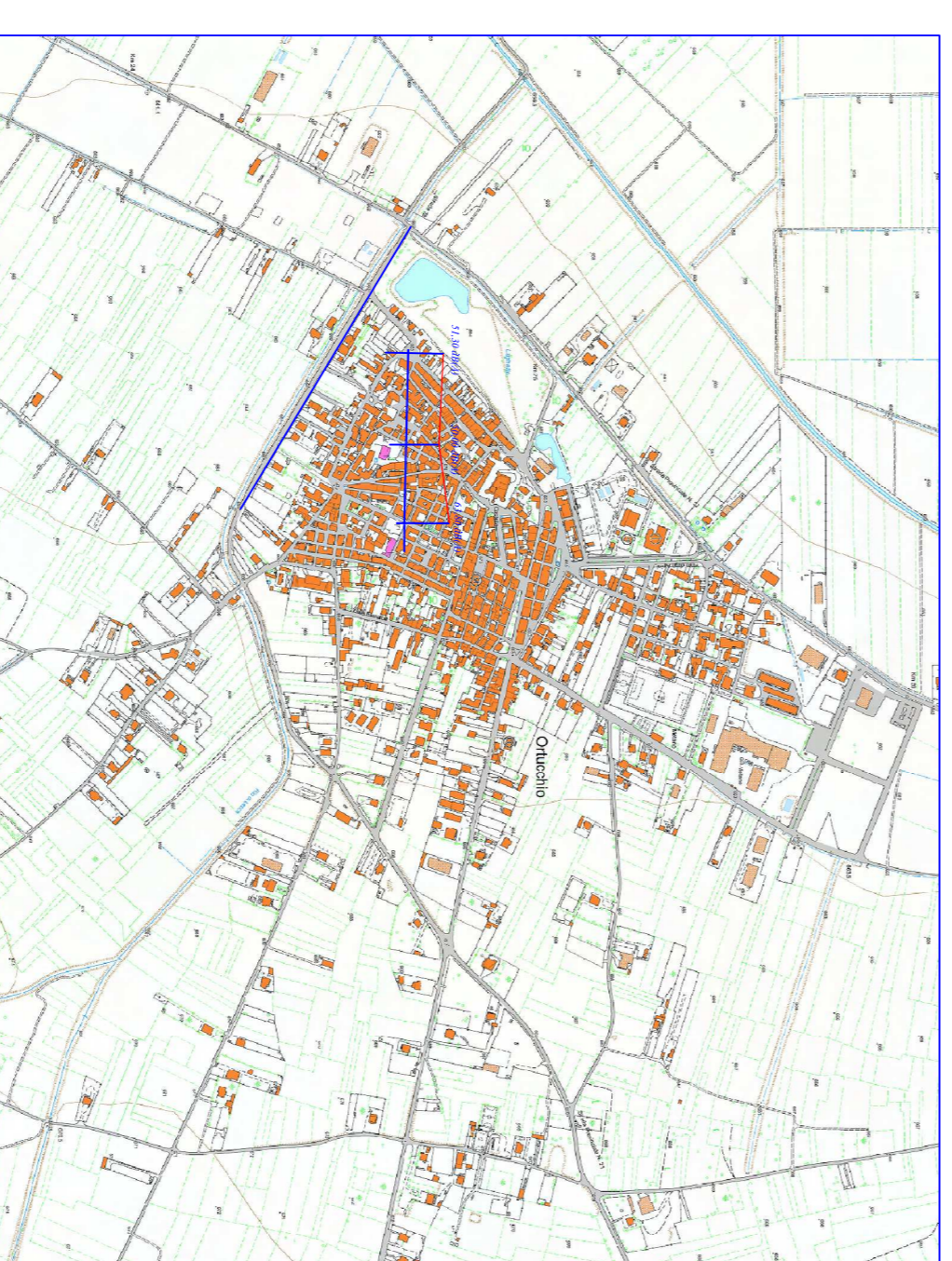

### SEZIONE ACUSTICA LONGITUDINALE

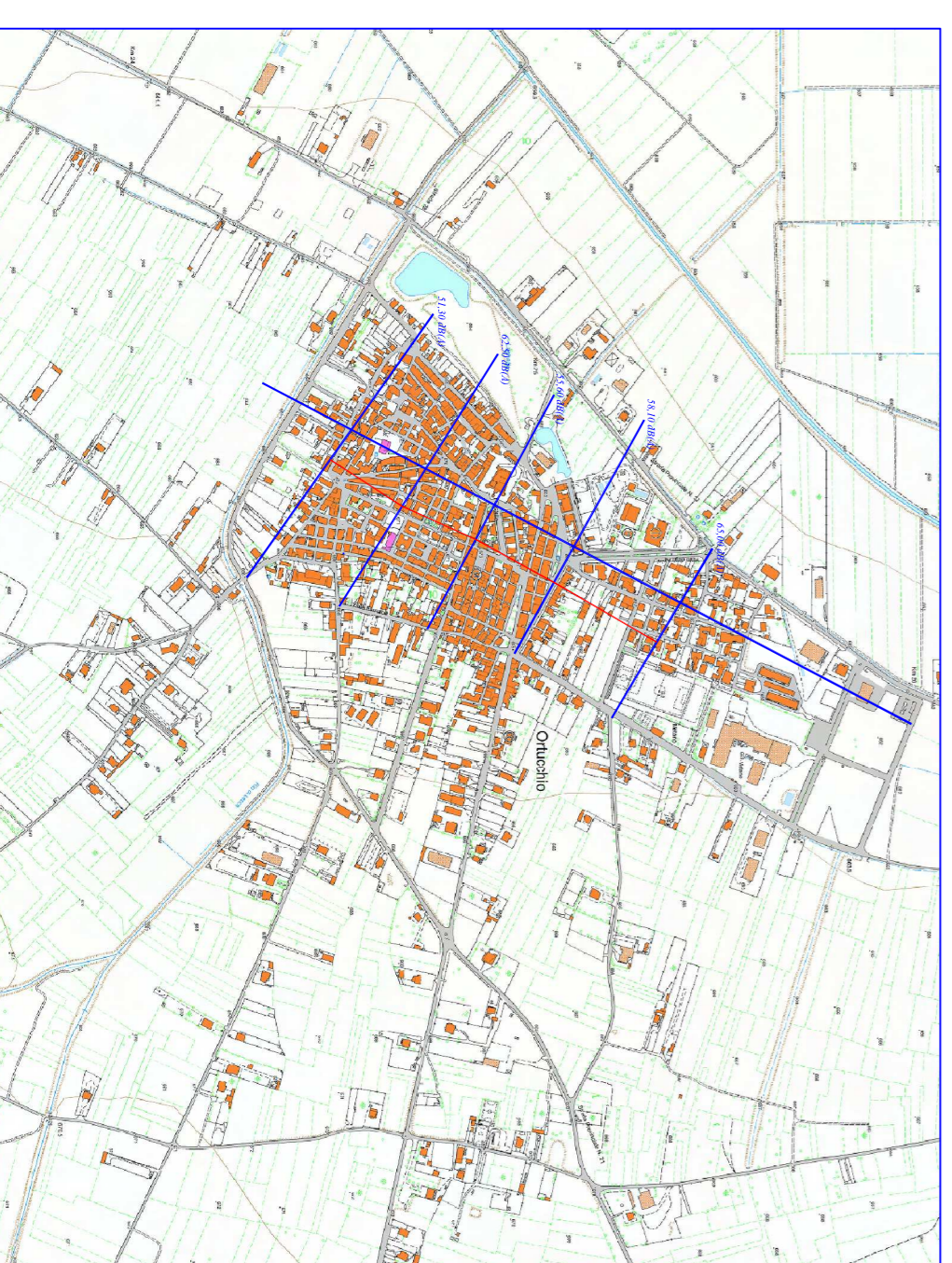

<b>COMMITTENTE</b>		<b>COMUNE DI ORTUCCHIO</b>	
<b>PROGETTO</b>		Classificazione acustica del territorio comunale (ex-L. n° 447/95) (Affidamento incarico C.L.G. ZL634/LEOC8 - Determina del Resp.le del Servizio Urbanistica n° 302/491 del 25.11.2021)	
<b>Comune</b>	ORTUCCHIO	<b>Provincia</b>	L'AQUILA
<b>Designazione</b>	CLANG0-2022		
<b>TAVOLA</b>	002	Sezioni di misura e sezioni acustiche	
<b>Scala</b>		Note:	
<b>DATA</b>	27.05.2022		
<p>IL TECNICO COMPETENTE          (Regione Abruzzi n° 126 determinazione n° DP2/74 del 10.05.2004 ELENCO NAZIONALE N° 1359)</p> <p>Dot. Ing. Giovanni Maria De Prati</p>			

<p>dot. ing. Giovanni Maria De Prati          via Luigi Vidmarri, 54          67051 AVEZZANO AQ          n° tel. 0863.21362 fax n° 0863.442184</p>	
--	--